

Kedves Lakók!

Lakókörnyezetünk értékeinek megőrzése érdekében fontosnak tartjuk, hogy az épített és természeti környezetünk fejlesztése során az Önök véleményét is megismerjük. Közös érdekünk, hogy régi és új épületeink hozzájáruljanak településünk képének jobbá tételéhez, harmonikusan illeszkedjenek hagyományos épített és természeti környezetünkbe.

Szeretnénk minél pontosabb képet kapni a településen élők véleményéről a Településképi Arculati Kézikönyv és településképi rendelet készítéséhez.

A kitöltés természetesen névtelen, az adatokat titkosan kezeljük, a válaszadás önkéntes. Köszönjük, hogy segíti munkánkat.

Kérjük, hogy a kitöltés során jelölje meg az Önnek megfelelő választ!

1. Mit gondol, melyek Kéthely elsődleges értékei?

- | | |
|--|--|
| <input type="checkbox"/> épített környezete | <input type="checkbox"/> kulturális öröksége |
| <input type="checkbox"/> természeti adottságai | <input type="checkbox"/> egyéb: |

2. Ha ismerősének kellene bemutatnia a települést, aki nem járt még Kéthelyen, mi lenne az a három érték, amit mindenképpen megemlítenie vagy megmutatna?

1. _____ 2. _____ 3. _____

3. Mit tart értéknek Kéthely épített környezetében? Nevezzen meg legalább hármat.

1. _____ 2. _____ 3. _____

4. Mik azok, amiket legjobban szeret a településén? (Több választ is megjelölhet!)

- | | | |
|------------------------------------|--|---|
| <input type="checkbox"/> házak | <input type="checkbox"/> az utcák fái, fasorok | <input type="checkbox"/> épített örökség: |
| <input type="checkbox"/> kertek | <input type="checkbox"/> parkok | <input type="checkbox"/> erdők |
| <input type="checkbox"/> kerítések | <input type="checkbox"/> templom | |

5. Mit lát problémának? (Több választ is megjelölhet!)

- | | | |
|---|--|---|
| <input type="checkbox"/> kevés a járda | <input type="checkbox"/> kevés a fa | <input type="checkbox"/> nincs elég parkoló hely az utcákon |
| <input type="checkbox"/> szűkek a kocsibejárók | <input type="checkbox"/> szűk a házak előtti zöldsáv | <input type="checkbox"/> nem lehet biztonságosan közlekedni |
| <input type="checkbox"/> megoldatlan esővíz-elvezetés | <input type="checkbox"/> nagy a forgalom | <input type="checkbox"/> egyéb: |
| <input type="checkbox"/> szűkek az utcák | | |

6. Milyen épületeket szeretne látni a településen?

- | | |
|---|--|
| <input type="checkbox"/> az utcaképhez illeszkedőket | <input type="checkbox"/> sokfélét, színben is különbözőt |
| <input type="checkbox"/> sokfélét, csak színben illeszkedőket | <input type="checkbox"/> egyszerű, de modern épületeket |

7. Milyen színű épületeket látna szívesen az utcájában? (Több választ is megjelölhet!)

- | | | |
|--------------------------------------|----------------------------------|--|
| <input type="checkbox"/> homokszínűt | <input type="checkbox"/> kéket | <input type="checkbox"/> narancssárgát |
| <input type="checkbox"/> sárgát | <input type="checkbox"/> vöröset | <input type="checkbox"/> egyéb: |
| <input type="checkbox"/> fehérét | <input type="checkbox"/> szürkét | |

8. És milyen színűt NEM szeretne az utcájában látni? (Több választ is megjelölhet!)

- | | | |
|--------------------------------------|----------------------------------|--|
| <input type="checkbox"/> homokszínűt | <input type="checkbox"/> kéket | <input type="checkbox"/> narancssárgát |
| <input type="checkbox"/> sárgát | <input type="checkbox"/> vöröset | <input type="checkbox"/> egyéb: |
| <input type="checkbox"/> fehérét | <input type="checkbox"/> szürkét | |

9. Ön szerint Kéthely szabályozhatja, hogy milyen színűre festhetik a lakók a házakat?

- Igen, minden ház esetében Igen, de csak az új építésű házak esetében Nem
 Nem tudom eldönteni

10. Kéthelyen milyen tetőforma illik legjobban a házakhoz? (Több típust is megjelölhet!)

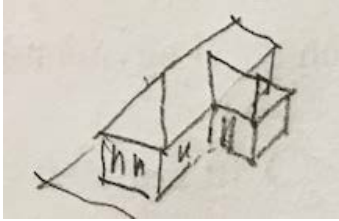

nyeregtető

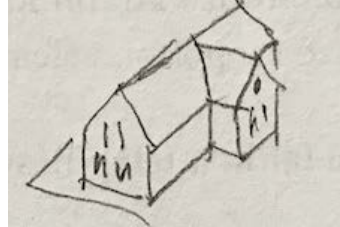

oromfalas tető

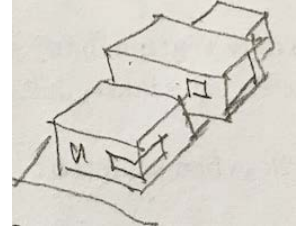

lapos tető



sátortető

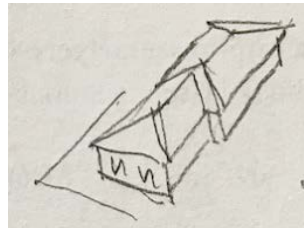

mediterrán tető

11. Ha lehetősége lenne rá előírná-e, hogy milyen típusú tetővel épüljenek az új házak Kéthelyen?

- igen nem

12. Ön szerint mikor kellemesebb Kéthely utcája?

- ha sokféle formájú és tetejű épület van ha csak néhány típus van
 ha minden épület szinte egyforma nincs véleményem róla

13. Ön szerint a faluban milyen lakóház épülhessen? (Több választ is megjelölhet!)

- földszintes több emeletes társasház
 tetőtér beépítéses egy telken egy lakóház többlakásos lakóház
 1 emeletes egy telken két lakóház

14. Ön szerint a faluban milyen középület épülhessen? (Több választ is megjelölhet!)

- földszintes több emeletes egy telken több épület – legfeljebb mennyi?
 tetőtér beépítéses egy telken egy épület
 1 emeletes

15. Ön szerint a faluban milyen üzemi épület épülhessen? (Több választ is megjelölhet!)

- földszintes több emeletes egy telken több épület – legfeljebb mennyi?
 tetőtér beépítéses egy telken egy épület
 1 emeletes

16. Milyen tetőfedést NEM látna szívesen az utcában ahol lakik? (Több típust is megjelölhet!)

- agyag cserép színes pala cserepes lemez fémből
 színes mázas cserép hullámpala nád
 mediterrán cserép fa zsindely egyéb:
 szürke pala bitumenes zsindely (kanadai tegola)

17. Ültetne-e még fát abba az utcába, ahol lakik?

- igen nem talán

18. Ültetne-e még fát vagy bokrot a kertjébe?

- igen, fát mindkettőt
 igen, bokrot egyiket sem

19. Milyen kerítéseket látna szívesen a településen? (Kérem max. 3 típust jelöljön meg!)

- sövény kovácsoltvas semmilyen
 tömör téglafal beton
 drótháló fa

20. Melyik fajta hirdetést tartja jónak a falu utcáin? (Több típust is megjelölhet!)

- hirdetőtábla hangosbeszélő egyéb:
 ajtóra, oszlopra ragasztott papírlap óriásplakát

21. Ön szerint a régi házak felújításánál, átépítésénél mi az, amit meg kellene őrizni? (Több választ is megjelölhet!)

- homlokzatszínét tetőfedés anyagát egyéb:
 homlokzat színét (tömör) lábazat anyagát
 ablak típusát (ablakosztást) semmit

22. Ön mit tart a legnagyobb problémának a jelenlegi faluképben?

- romos épületeket növények hiányát nem tudom
 rendezetlen utcaképet közterület minőségét egyéb:
 zavaró reklámhordozókat parkoló autókat

23. Ön szerint van-e olyan településrész, amelynek az utcaképe értékes, amely jellegzetes, és jó lenne, ha hosszútávon is fennmaradna a jelenlegi állapotában?

- Van Nincs

Ha van, akkor merre található?

Ha van, mi tetszik benne Önnek?

24. Mik azok a konkrét épületek és területek, amiket megtartásra vagy védelemre javasol? régi fotók beküldhetők

.....

25. Ön szerint érdemes lenne-e szabályozni az épületek formai kialakítását, és az anyaghasználatát, hogy az utcakép egységes legyen, vagy mindenki építsen azt, amit szeretne?

- Célszerű lenne szabályozni az épületek formai kialakítását, és az anyaghasználatát
 bizonyos szempontból:
 Nem célszerű szabályozni, mindenki építsen azt, amit szeretne.

26. Ha Ön szabályozná az épületek kialakítását, akkor mi az, amit ebben fontosnak tart? (többet is megjelölhet)

- A telek beépítési módja (pl. hova célszerű építeni az épületeket a telken, az előkert méretet). Mit javasol?

 Épülettömeg és homlokzati arányokat (pl. oromfalas legyen, a homlokzati szélességet, tetőhajlásszöget, stb.). Mit javasol?
 Anyaghasználatot (pl. természetes anyaghasználat, vakolt felület, kő, fa, cserép).
 Mit javasol?.....

Egyéb javaslata:

27. A táji és természeti értékek közül melyeket tartja elsősorban megőrzendőnek Kéthelyen?

1. _____ 2. _____

28. Egyéb javaslat, észrevétel a település képével kapcsolatban:

.....

Végül néhány személyesebb kérdés...

1. Mióta él a településen?

2. Melyik településről költözött ide? (Kérem, adja meg a település nevét vagy irányítószámát!)

.....

A kitöltött kérdőív a lakossági fórumon is leadható, de legkésőbb 2017. július 20-ig kérjük visszajuttatni:

- személyesen: Kéthely Község Önkormányzata
- postai úton: Kéthely Község Önkormányzata 8713 Kéthely, Ady E. u. 1.
- a kérdőív letölthető a www.kethely.hu címről, és elektronikusan elküldhető a hivatal@kethely.hu címre.

Köszönjük, hogy válaszaival segítette munkánkat!